TECHNISCHE UNIVERSITÄT DRESDEN

Pfingstexkursion Nachrichtentechnik 2023 – Erlangen - Stuttgart

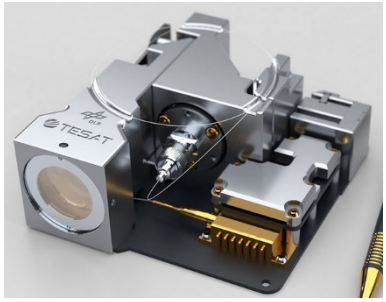

Termin: Dienstag, 30.05. bis Freitag, 02.06.2023

Route mit Reisebus:

Dresden – Erlangen - Stuttgart

Besuch verschiedener Unternehmen mit den Schwerpunkten

- Medizintechnik
- Satellitentechnik und -kommunikation
- Messtechnik
- Kommunikationstechnik

Kostenbeitrag:
99 €/Person für VDE-Mitglieder
149 €/Person für Nichtmitglieder

Darin sind die Übernachtungen mit Frühstück, teilweise Abendessen und Mittagessen sowie Eintritt für technisch-kulturelle Events enthalten.

Teilnahme in der Reihenfolge der Anmeldung unter https://www.vde-dresden.de/de/veranstaltungen-Pfingstexkursion ⇒ schnellstmöglich anmelden, spätestens bis 04.05.2023

Fotos:
https://www.siemens-healthineers.com/magnetic-resonance-imaging
https://www.tesat.de/products
https://www.keysight.com/de/de/product/UXR0704AP/infiniium-uxr-series-oscilloscope-70-ghz-4-channels-1mm-inputs.html

Nur zur internen Verwendung, TUD, HSZG, VDE

VDE Dresden e.V.
Mommsenstraße 12, 01069 Dresden
vde-dresden@vde-online.de

VDE